Amtliches
Bekanntmachungsorgan
der Gemeinde Hemhofen

Gemeindeblatt Hemhofen

Herausgeber: Gemeinde Hemhofen • Verantwortlich für den Inhalt, mit Ausnahme des Anzeigenteils:
Bürgermeister L. Nagel• Erscheinungsweise: wöchentlich
E-Mail: gemeindeblatt@hemhofen.de • Homepage: www.hemhofen.de

Verantwortlich für Anzeigenteil und Druck:
Druck- und Verlagshaus Dennhardt, Höchstadt, Schwarzenbacher Ring 5
Tel. 0 91 93 / 82 55 • www.dennhardt.net

53. Jahrgang | **Hemhofen, Freitag, 06. Mai 2022** | **Nummer 18**

Redaktionsschluss für das nächste Mitteilungsblatt ist Montag, der 09.05.2022, 10.00 Uhr Erscheinungstag: Freitag, 13.05.2022

Kirchweih in Hemhofen

Gemeinde Hemhofen

Liebe Mitbürgerinnen und Mitbürger,

nach zwei Jahren Coronapause
eröffnet Hemhofen die Kirchweihsaison in unserem Landkreis.
Hierzu laden wir die gesamte Bevölkerung recht herzlich ein.

Der traditionelle Bieranstich findet

am Freitag, 6. Mai um 19.30 Uhr,
im Festzelt „Goldener Schwan“
(Hauptstraße 24, Hemhofen)

statt.

Zahlreiche Schausteller mit ihren Buden und Fahrgeschäften sorgen dafür,
dass neben dem leiblichen Wohl das Vergnügen nicht zu kurz kommt.

Kerwa-Burschen:
Samstag, 16.30 Uhr - Baum aufstellen (Blumenstraße ggü. „Kleine Welt“)
Montag, 19.00 Uhr - Betz´n raustanzn (Blumenstraße ggü. „Kleine Welt“)

Radlerclub:
Samstag, 15.00 Uhr - Baum aufstellen (Gasthaus „Goldener Schwan“)

Am Dienstag ist **Familiennachmittag** von 15.00-18.00 Uhr
(mit ermäßigten Preisen bei den teilnehmenden Fahrgeschäften)

Bei den Anliegern möchte ich mich ganz herzlich für Ihr Verständnis bedanken.

Allen Besuchern wünschen wir unterhaltsame Stunden
und recht sonniges Kirchweihwetter.

Ludwig Nagel

Ludwig Nagel
1. Bürgermeister

Ukraine - Hilfe in Hemhofen

In unserer Gemeinde leben inzwischen viele Menschen aus der Ukraine, die vor Krieg und Zerstörung geflohen sind, überwiegend Frauen mit minderjährigen Kindern. Sie sind froh und dankbar, Aufnahme, Unterkunft und Unterstützung gefunden zu haben.

Der Helferkreis Flüchtlinge und die Gemeinde Hemhofen stehen ihnen tatkräftig zur Seite. Viele Bürger*innen haben auch bereits durch Geld- und Sachspenden die Arbeit des Helferkreises unterstützt. Herzlichen Dank!

Weiterhin werden noch geeignete Unterkünfte gesucht. Wenn Sie was haben, dann bitte an den Helferkreis Hemhofen (Alois Meißner, Tel. 4556) oder an die Gemeinde melden.

Für Geldspenden gibt es ein gemeinsames Spendenkonto der Gemeinden Röttenbach und Hemhofen (Gemeinde Röttenbach, Raiffeisenbank Seebachgrund eG, IBAN: DE77 7606 9602 0000 4103 14 , Verwendungszweck "Spende Ukraine"). Für die Ausstellung einer Spendenquittung bitte Namen und Adresse angeben. Informationen dazu finden Sie auch auf der Homepage der Gemeinde Hemhofen (www.hemhofen.de auf der Startseite unten unter „Themen und Projekte“).

Helferkreis Flüchtlinge Hemhofen
Alois Meißner

Notrufnummern

✆	**112 (vorwahl- und kostenfrei)**
Was	Notfälle
	Feuerwehr
	Rettungsdienst / Notarzt
Wer	Es meldet sich: „Leitstelle Nürnberg”

✆	**110 (vorwahl- und kostenfrei)**
Was	Polizei
Wer	Es meldet sich: „Einsatzzentrale der Polizei Mittelfranken in Nürnberg”

Gemeindliche Feuerwehr

Wann	Zeitunkritische Anfragen an die Freiwillige Feuerwehr Hemhofen/Zeckern
	Nicht ständig erreichbar
Was	Feuerwehrzentrum Hemhofen/Zeckern
Wo	Peter-Händel-Straße 15
	Tel. 09195/9986291
Wer	Kommandant Noß Tel. 0176/30088561
Wer	Stellvertretender Kommandant Korzer Tel. 0172/6442968
Mail	kommandant@ffheze.de

Ärztlicher Bereitschaftsdienst

✆	**116 117 (vorwahl- und kostenfrei)**
✆	**01805 / 19 12 12** (kostenpflichtig, 0,12 E/Min. - Dt. Telekom)
Wann	Vertretung des Hausarztes
	Außerhalb der Sprechzeiten Sonn- und Feiertage
Wer	Es meldet sich: „KVB Einsatzzentrale

Frauennotruf

Die Beratungsstelle Frauennotruf Erlangen ist erreichbar unter der Telefonnummer

09131-209720

Guttempler

Die Gesprächsgruppe trifft sich jeden Montag von 19.00 bis 20.00 Uhr in der Begegnungsstätte St. Hildegund, Steinweg-Str. 1, 91315 Höchstadt, 2. Eingang Rückgebäude. Interessiert? Weitere Informationen unter Tel. 09195/8899737 o. 09193/8699.

Telefonseelsorge

Die Telefonseelsorge ist erreichbar unter den bundeseinheitlichen Rufnummern:

0800 – 111 0 111 und 0800 – 111 0 222

rund um die Uhr, gebührenfrei, vertraulich, anonym.

Musikschule Hemhofen

„Instrument des Jahres 2022“

Drumset

Einstiegsalter

Kinder, Jugendliche und Erwachsene Einsteiger und Fortgeschrittene sind herzlich willkommen. Hier bietet sich auch das Percussion Ensemble als Einstieg für Erwachsene an.

Anfänger Glück

Bereits nach kurzer Zeit können die Schüler erste groovige Beats wie „We will rock you“…. zum Besten geben.

Taschengeld- Faktor

Wie bei vielen anderen Instrumenten empfiehlt sich für Kinder zunächst ein Leihinstrument.

Mitbewohner- Faktor

Das Schlagzeug gehört zu den etwas lauteren Instrumenten. Deshalb wäre ein gedämpfter Kellerraum und geduldige Eltern und Nachbarn sicherlich sinnvoll;)

Solo- Star oder Teamplayer

Die Familie der Schlaginstrumente umfasst nicht nur das Drum- Set, sondern auch Pauken, Becken, Xylophon und vieles mehr. Damit bietet sich eine große Bandbreite an Ensemblemöglichkeiten: ein guter Schlagzeuger wird vom klassischen Orchester, der Blasmusik bis hin zur Rock Band immer gebraucht.

Fun Faktor

Besonders viel Spaß macht das Musizieren in einer Gruppe, deshalb bieten wir seit Neuestem auch das Schlagzeug in der Bläserklasse für alle 3. Klässler an der Grundschule an.

Lehrkraft Claus Zwanziger

„Tag der offenen Tür“ am Sa, den 21. Mai 2022

14.00- 17.00Uhr

Bei Fragen melden Sie sich gerne bei uns: musikschule.hemhofen@t-online.de oder 09195-9484-111

Ich möchte helfen

Auf unserer neuen Homepage **www.hemhofen.de** können Sie uns über den Pfad „Bürgerservice und Politik“ – „Service für Sie“ eine Schadensmeldung hinsichtlich:

- Straßenbeleuchtung
- Licht- und Signalanlagen
- Straßenschäden
- Müll
- Lärm
- Vandalismus

zukommen lassen. Vielen Dank für Ihre Unterstützung!

Ihre Gemeindeverwaltung

Bereitschaftsdienste

Stromversorgung

Bayernwerk Netz GmbH
Kundencenter Bamberg
Hallstadter Straße 119
96052 Bamberg
Tel.: 0951/30932-0
Mail: Bamberg@bayernwerk.de

Störungsnummer Strom: 0941/28 00 33 66
Störungsnummer Gas: 0941/28 00 33 55

Entstörung Straßenbeleuchtung:
Gemeinde Hemhofen
Blumenstraße 25
91334 Hemhofen
Tel. 09195/9484-0
Mail: Gemeinde@hemhofen.de

Kläranlage Zeckern
In Notfällen zu erreichen unter Tel. 09195/8771 (Anrufumleitung)

Wasserversorgung der Gemeinde Hemhofen und Röttenbach
In Notfällen zu erreichen unter Tel. 09195/2340 (Anrufumleitung)

Zahnärztlicher Notfalldienst

Landkreis Erlangen-Höchstadt/Forchheim

Den Zahnärztlichen Notdienst versieht am Samstag bis Sonntag, 07.05. – 08.05.2022

Dr. Doris Klemmstein
91088 Bubenreuth, Wiesenweg 40 Tel. 09131/208431

Christian Lohse
91315 Höchstadt an der Aisch, Spitalstraße 3 Tel. 09193/502980

Dr. Dorit Große-Jüttermann
91336 Heroldsbach, Im Kirschgarten 18 Tel. 09190/995199

Homepage: www.notdienst-zahn.de
Der aktuelle zahnärztliche Notdienst kann für alle mittelfränkischen Bereiche im Internet nachgelesen werden.

Notdienst-Tonbandansage Telefonnummer 0921/761647.

Zeitlicher Umfang des Notdienstes:
Von 10.00 Uhr bis 12.00 Uhr und von 18.00 Uhr bis 19.00 Uhr.
In dieser Zeit muss der Notdienst anwesend sein.
In der übrigen Zeit muss Behandlungsbereitschaft bestehen.

Apothekennotdienst

für Röttenbach, Hemhofen, Adelsdorf, Heroldsbach, Hausen, Baiersdorf und Möhrendorf.

Freitag, 06.05.2022 bis Sonntag, den 08.05.2022
Marien-Apotheke, Adelsdorf, Bahnhofstraße 8, Tel. 09195 7244

Montag, 09.05.2022,
Apotheke am Pilatus-Campus, Hausen, Forchheimer Str. 38, Tel. 09191 9792520

Dienstag, 10.05.2022,
liebig-apotheke Hausen,Heroldsbacher Str. 52, Tel. 09191 32879

Mittwoch, 11.05.2022,
liebig-apotheke Heroldsbach, Untere Hauptstr. 2, Tel. 09190 9956031

Donnerstag, 12.05.2022,
Birken-Apotheke, Möhrendorf, Kleinseebacher Str. 12, Tel. 09131 41844

Abfallkalender

Abfuhrtermine

Restmüll/Biotonne
Donnerstag, den 12.05.2022
Freitag, den 27.05.2022
Freitag, den 10.06.2022
Donnerstag, den 23.06.2022

Restmüll 1,1 cbm
Donnerstag, den 12.05.2022
Freitag, den 27.05.2022
Freitag, den 10.06.2022
Donnerstag, den 23.06.2022

Papiertonne, -container und gelber Sack
Freitag, den 13.05.2022
Dienstag, den 14.06.2022

Reinigung der Straßen
09.05. – 10.05.2022
13.06. – 14.06.2022
03.08. – 04.08.2022
12.10. – 13.10.2022
14.12. – 15.12.2022

Gartenabfall
Bis Ende Mai können Sie **Gartenabfälle** in einem **Sammelcontainer** auf dem Parkplatz vor dem Bauhof, Peter-Händel-Str. 15 in Hemhofen entsorgen.
Abgabe zu folgenden Zeiten:
- Jeweils Donnerstag von 15:00 – 18:00
- Jeweils Samstag von 10:00 – 13:00

Nicht abgeholte Tonnen, bitte bei der Firma Hofmann unter Tel. 09131/796170 reklamieren.

Problemabfälle können auch an den Wertstoffhöfen Eckental, Herzogenaurach, Medbach und Erlangen kostenlos abgegeben werden. Bitte beachten Sie die Annahmezeiten für Problemabfall.

Änderung der Leerungstermine der 1,1m³ Restmüllgroß-behälter ab 01.04.2022

Ab 01. April werden die Restmüllgroßbehälter am gleichen Wochentag wie die Restmülltonnen (60-240 Liter) geleert. Die Termine finden Sie unter „ Abfuhrtermine 2022 Rest- und Biomüll 60-240l“ in Ihrem Abfuhrplan oder auf erlangen-hoechstadt.de .
Bei Restmüllgroßbehältern mit wöchentlicher Leerung teilt Ihnen die Fa. Hofmann den Wochentag der „Zwischenleerung“ mit (Aufkleber auf dem Restmüllgroßbehälter und Information durch den Fahrer des Leerungsfahrzeugs). Bei weiteren Fragen können Sie sich unter der Telefonnr. 09131-796170 an die Fa. Hofmann wenden.

Mitteilungen der Gemeinde

Landesweit einheitlicher Probealarm

Liebe Bürgerinnen und Bürger,

auch dieses Jahr möchte das das Bayerische Staatsministerium des Innern, für Sport und Integration einen landesweit einheitlichen Probealarm durchführen.
Dieser wird am Donnerstag, 12.05.2022 um 11 Uhr stattfinden.
In weiten Teilen Bayerns wird das Sirenenwarnsystem getestet und ein Heulton von einer Minute Dauer ausgelöst.
Der Heulton soll die Bevölkerung bei schwerwiegenden Gefahren für die öffentliche Sicherheit veranlassen, ihre Rundfunkgeräte einzuschalten und auf Durchsagen zu achten.
Neben dem Sirenensignal werden soweit vorhanden auch andere Warnmittel, wie z. B. Warn-Apps, getestet.
Der Probealarm dient dazu, die Funktionsfähigkeit des Warnsystems zu überprüfen und die Bevölkerung auf die Bedeutung des Sirenensignals hinzuweisen. Weitere Informationen zum Probealarm erhalten Sie auf folgender Homepage:
www.innenministerium.bayern.de
Neben Antenne Bayern und dem Bayerischen Rundfunk werden auch viele lokale und regionale Rundfunksender über die Durchführung des Probealarms informieren.

Ihre Gemeindeverwaltung

BEKANNTMACHUNG

über die Sitzung des Bau-, Verkehrs- und Umweltausschusses
am Dienstag, den 10.05.2022, um 19:00 Uhr
im Sitzungssaal Rathaus Hemhofen, Blumenstraße 25.

Hinweis:
Zu Beginn der Sitzung besteht vor Eintritt in die Tagesordnung die Möglichkeit sich im Rahmen einer „Bürgerfragestunde“ zu allgemein interessierenden Themen zu äußern bzw. Fragen zu stellen.

TAGESORDNUNG

Öffentliche Sitzung

1 Bauantrag für die Errichtung eines Balkons, Habichtweg 6, Fl. Nr. 326/10, Gemarkung Hemhofen

2 Bauantrag für die Errichtung eines Einfamilienhauses, Ringstraße 4a, Fl. Nr. 494/299, Gemarkung Hemhofen

3 Bauantrag für die Errichtung eines Einfamilienhauses, Ringstraße 2, Fl. Nr. 494/6, Gemarkung Hemhofen

4 Bauantrag für den Anbau eines Giebels, Balkonanbau und Balkonüberbau, Grabenäcker 6, Fl. Nr. 188/72, Gemarkung Hemhofen

5 Bauantrag für die Errichtung eines Einfamilienhauses mit Doppelgarage, Am Zobelstein 4, Fl. Nr. 219/51, Gemarkung Zeckern

6 Bauantrag für die Errichtung eines Wohnhauses an und über bestehender Garage, Steinbruchweg 11, Fl. Nr. 169/22, Gemarkung Hemhofen

7 Bauantrag für die Errichtung von zwei Mehrfamilienhäusern, Ringstraße 6, Fl. Nr. 494/8, Gemarkung Hemhofen

8 Bauantrag für die Errichtung von 9 Reihenhäusern, Ringstraße 10,12 und 14, Fl. Nrn. 494/45,46,47, Gemarkung Hemhofen

Die Bekanntgabe der Tagesordnung dient der Vorabinformation und wird mit dem Vorbehalt etwaiger Änderungen und Ergänzungen veröffentlicht. Die endgültige Tagesordnung ist den gemeindlichen Anschlagtafeln zu entnehmen.

Ludwig Nagel
1. Bürgermeister

Der Seniorenbeirat informiert

Einladung zum Spaziergang zu den historischen Steinbrüchen

Der Seniorenbeirat lädt alle Seniorinnen und Senioren zum gemütlichen Spaziergang zu den historischen Steinbrüchen zwischen Hemhofen und Baiersdorf am Mittwoch, den **18.05.2022** ein. Herr Georg Koch wird uns begleiten und viel Wissenswertes über die Steinbrüche erzählen. Der Rundweg ist ca. 7 km lang.

Treffpunkt: 13.30 Uhr am Kinderspielplatz, Baiersdorfer Straße, Hemhofen

Bei Regen entfällt der Spaziergang.
Der Seniorenbeirat freut sich auf viele interessierte Heimat- und Geschichtsfreunde.

Vorsitzende des Seniorenbeirates
A.M. Preller

Schulnachrichten

Musikschule Hemhofen

www.musikschule-hemhofen.de

„MUSIK IN DER SCHULE- mach mit!“

Singklasse
Im Rahmen des Regelunterrichts bekommen alle Erstklässler eine Stunde „Gesangsunterricht“ in der Singklasse. Keine Anmeldung nötig.

Instrumentenkarussell
Für Schüler der 1./2. Klasse (Geige, Klavier, Blockflöte, Gitarre, Holz-/Blechblasinstrumente)
Innerhalb eines Schuljahres können fünf verschiedene Instrumente kennengelernt werden.

BLÄSERKLASSE
Für Schüler der 3. und 4. Klasse (über 2 Jahre)
Von Anfang an gemeinsam im Orchester spielen macht besonders viel Spaß. Folgende Instrumente stehen zur Verfügung: Querflöte, Klarinette, Saxophon, Trompete, Posaune, Euphonium, Schlagzeug

Herzliche Einladung zu unserem
„Tag der offenen Tür“
am Sa, den 21. Mai 2022
von 14.00- 17.00 Uhr

Bei Interesse beraten wir Sie gerne:
Musikschulbüro: 09195-9484-111,
musikschule@t-online.de

Anmeldung ab sofort möglich!

www.musikschule-hemhofen.de

Die Musikschule Hemhofen bietet zum neuen Schuljahr 2022/23 Musikunterricht für die ganze Familie an. Bei Interesse beraten wir Sie gerne.

Musikschulbüro: 09195-9484-111,
musikschule.hemhofen@t-online.de

Musikzwerge
Für Kinder ab 1 3/4 Jahre (mit erwachsener Begleitung)
Musikalische Früherziehung
Für Kinder ab 4 Jahren
****

SINGKLASSE
Für alle Erstklässler

KINDERCHOR
Ab der 2. Klasse

INSTRUMENTENKARUSSELL
Für Schüler der 1./2. Klasse (Geige, Klavier, Blockflöte, Gitarre, Hol-/Blechblasinstrumente)

BLÄSERKLASSE
Für Schüler der 3. und 4. Klasse (über 2 Jahre)
****

NEU

Angebote für Erwachsene

Blockflöten- Ensemble
-für Erwachsene und 60plus-
Im Blockflötenensemble sind Erwachsene und Interessenten der Altersgruppe 60plus herzlich eingeladen, gemeinsam zu musizieren. In entspannter Atmosphäre werden wir 1x wöchentlich proben um die Vielfalt der Blockflötenliteratur- sowie das Instrumentarium der Blockflötenfamilie kennenlernen.
-Vorkenntnisse erwünscht-

Liedbegleitung Gitarre 1
-für Erwachsene Anfänger-
In einer Gruppe werden die einfachsten Akkorde erlernt. Schon nach kurzer Zeit versuchen wir die guten alten „Lagerfeuerlieder“ zu begleiten und zu singen.

Liedbegleitung Gitarre 2
-für Fortgeschrittene-
Für Teilnehmer die bereits Liedbegleitung 1 besucht haben oder Wiedereinsteiger, die bereits über grundlegendes Akkordspiel verfügen.

GEMEINSAM Trommeln
-Für Erwachsene-
Lernen Sie in der Gruppe leichte afrikanische Rhythmen und haben viel Spaß beim gemeinsame Musizieren. Die Trommelgruppe ermöglicht jedem Spieler auf seinem individuellen Niveau mitzumachen.
-keine Vorkenntnisse erforderlich-

Musikschulleitung
Sarah Szarek

Vereinsnachrichten aus Hemhofen

TSV Hemhofen

Einladung zur Jahreshauptversammlung am 13.05.2022

Wir laden alle Mitglieder zu unserer Jahreshauptversammlung am **13.05.2022, 19:00 Uhr** im Saal des Sportheims ein.

Tagesordnung:
1. Begrüßung
2. Totengedenken
3. Bericht des Vorstandes
4. Bericht des Kassiers
5. Bericht der Kassenprüfer und Entlastung des Kassiers
6. Satzungsänderung
7. Entlastung der Vorstandschaft
8. Bildung eines Wahlausschusses
9. Neuwahlen
10. Ehrungen
11. Grußworte
12. Sonstiges

Satzungsänderung:
Diese neue Satzung ist dringend erforderlich, um die gesetzlichen Auflagen zur Gemeinnützigkeit zu erfüllen. Aber nicht nur dies! Unsere zzt. noch gültige Satzung ist aus dem Jahr 2008 und ist nicht mehr zeitgerecht! Alle modernen Kommunikationsmittel gab es zur damaligen Zeit noch nicht und diese sind heute zur Führung eines Vereins unerlässlich. Auch ist heute mehr eine Team-orientierte Vereinsführung angebracht! Gerade das Verteilen von Verantwortung auf mehrere Teams erleichtert für Alle die Arbeit im Verein. Auch die Eigenverantwortung der einzelnen Abteilungen sollte der Zeit angepasst werden.
Deshalb hat ein kleines Team seit Dezember 2019 auf Grundlage der Mustersatzung des BLSV für uns eine neue Satzung erarbeitet. Hilfreich war hierbei auch die gelebte, moderne Satzung des Nachbarvereins in Heroldsbach.
Wir alle im Vorstand haben den Entwurf eingehend diskutiert und empfehlen den Mitgliedern, diese Fassung zu bestätigen.
Die Satzung hängt im Sportheim aus und kann unter www.tsv-hemhofen.de eingesehen werden. Über ein zahlreiches Erscheinen freut sich die Vorstandschaft.

Gez. Die Vorstandschaft

ABTEILUNG NORDIC WALKING UND PRÄVENTIONSKURSE

1. TERMINÄNDERUNG für DIENSTAGS - NORDIC WALKING!
Ab 17.05.2022 bis zum Herbst, um 18.00 Uhr, Treffpunkt Sportplatz, Jahnstr. 5,
„Mach mit und bleib fit!“, mit einem effektiven, ganzheitlichen Gesundheitstraining: AUFWÄRMSEQUENZ, AUSDAUERSEQUENZ und ENTSPANNUNGSSEQUENZ!
Auch für Einsteiger geeignet, da wir unterschiedliche Strecken anbieten, i.d.R., zwischen 1,5 und 5 km.

2. „FIT & GESUND!“, EIN GESUNDHEITSSPORT-PROGRAMM, DAS EFFEKTIV UND WISSENSCHAFTLICH ÜBERPRÜFT IST UND VIEL SPASS MACHT!
FÜR ALLE ALTERSKLASSEN, FÜR FRAU UND MANN!
EIN PRÄVENTIONSGEPRÜFTER GESUNDHEITSKURS NACH §20 SGB V, bezuschussungsfähig durch die gesetzlichen Krankenkassen, ca. 80 % der Kursgebühr werden ersetzt!

Es wird Dein Herz-Kreislauf trainiert, damit Du in Fitness lange leben kannst!
Es wird Deine Beweglichkeit trainiert, damit Du ein weitgehend schmerzfreies Leben genießen kannst!
Es wird Deine Koordination trainiert, damit Du sicherer durchs Leben gehen kannst und Deine Denkabläufe verbessert werden!
Es wird Deine Muskelkraft trainiert, damit Du ein besseres und kraftvolleres Leben führen kannst!
Es wird Deine Entspannungsfähigkeit erhöht, damit Du ein qualitativ hochwertiges Leben genießen kannst!

Kursbeginn: Mittwochs, ab 18.05., um 08.30 Uhr bis 09.30 Uhr,
Kursdauer: 12 x 60 Min., Fehlstunden können Montagabend, 18.00 Uhr nachgeholt werden!
Kursgebühr: 100 €, am Ende des Präventionskurses erhältst Du eine Teilnahmebestätigung, die Du dann bei Deiner Krankenkasse einreichst, um den Zuschuss zu erhalten!
Kursort: Alte Schulturnhalle, bei sehr schönem Wetter auch Outdoor möglich,
Mitzubringen: Gymnastikmatte, Turnschuhe, Getränk, Motivation und gute Laune!

Im Anschluss für weitere 30 oder 45 Min., REAKTIVFITNESS-GYM mit Hanteln mit Schwungmasse möglich, ein exklusives Sportprogramm des TSV – Hemhofen für die Kraftausdauer, Koordination und vor allem für die Tiefenmuskulatur!
Näheres auf Anfrage!

Anmeldung und Info bei Lisa Neidhardt, Tel.: 09195 7828, 015754178419, E-Mail: likaneidhardt@aol.com

Mit sportlichen Grüßen
Lisa Neidhardt, DNV und BTV-Nordic Walking Trainerin, Übungsleiterin „B"-Prävention, Profile Herz-Kreislauf und Entspannung, Kursleiterin für FIT & GESUND, PMR, QI GONG, Reaktiv-fitness-Training, Walking und mehr, Schritt für Schritt zu mehr Fitness!

SpVgg Zeckern

Die Alten Herren der SpVgg Zeckern suchen Nachwuchs!

Wir sind eine Mannschaft aus 30- bis 60-Jährigen ehemaligen Spielern der 1. und 2. Mannschaften von der Bezirksliga bis zur B-Klasse.
Im Vordergrund steht der Spaß am Fußball und das gesellige Beisammensein im Anschluss.

Wir treffen uns jeden Mittwoch zum Kicken und tragen im Jahr auch bis zu 15 Freundschaftsspiele gegen AH-Mannschaften aus der Umgebung aus.

Du hast Lust, mitzumachen? Komm einfach mal mittwochs vorbei oder melde Dich bei Michael Frank (michael.frank@spvgg-zeckern.de oder 01522-4657032).

Karate-Schnuppertraining im Mai

Für den Mai bietet die Karate-Abteilung wieder Schnuppertraining für die Kinder-, Jugend- und Juniorengruppen an. Das Training findet in der neuen Turnhalle statt. Eine Voranmeldung zum Schnuppertraining ist zwingend erforderlich: 0175 23 82 961, ffl.training.jb@gmail.com

Trainingszeiten:
Kinder (6-10 Jahre) – donnerstags, 16:30-17:30 Uhr
Jugend (10-14 Jahre) – mittwochs, 18:00-19:00 Uhr
Junioren (14+ Jahre) – mittwochs, 18:30-20:00 Uhr

Das (Wieder-) Einsteigertraining für Erwachsene mit Schwerpunkt auf Gesundheit, Selbstverteidigung und Ausgleich zum Alltag findet dienstags und donnerstags, 19:30-21:00 Uhr statt, sobald genügend Voranmeldungen vorliegen.

Alle Gruppen werden von Janine Böhme geleitet. Sie trainiert seit 2002 Karate, ist Trägerin des 3. Dan (Schwarzgurt), mehrfache Deutsche Meisterin und qualifizierte Trainerin für Selbstverteidigung & Gewaltprävention, Rehabilitations- und Präventionssport sowie Tai Chi und medizinische Fitness.

Ortsgruppe Röttenbach-Hemhofen

TAG DER NATUR

Am 14.5.2022 lädt der Bund Naturschutz, Ortsgruppe Röttenbach-Hemhofen, zu einer Entdeckertour rund um die Weiherlandschaft in Röttenbach ein. Ausgestattet mit vorbereiteten Bestimmungsblättern, Büchern und mit fachkundiger Hilfe von BN-Mitgliedern, versuchen die Teilnehmer, Tier- und Pflanzenarten zu finden und zu bestimmen. Dabei lernen alle spielerisch die Artenvielfalt vor der Haustür kennen und sehen den Reichtum der Natur. Im Anschluss werden die gefundenen Arten auf einer Schautafel präsentiert und später auch im Internet auf den Seiten des BN dokumentiert. Das Angebot richtet sich an Kinder, junge Familien und alle anderen interessierten Menschen. Der Treffpunkt ist am 14.5.2022 um 14:00 am "Alten Reitstall" (Einfahrt zwischen Forchheimer Weg 32 und 34) in Röttenbach.

Falls vorhanden, bitte ein Fernglas mitbringen, Zecken- und Sonnenschutz, Schere, Stift und Papier sowie einen Sammelkorb oder -tasche. Wir bewegen uns zwei bis drei Stunden in der freien Natur, deshalb ist auch auf angemessene Bekleidung zu achten und für das leibliche Wohl zu sorgen. Bei starkem Regen wird die Veranstaltung auf den 21.5.2022 verschoben.
Die Teilnahme ist kostenlos.

Sigrun Hannemann
Bund Naturschutz Bayern
OG Röttenbach-Hemhofen
Facebook: @BN.Hoechstadt.Herzogenaurach
Instagram: @bnkg.hoechstadtherzo

Geflügelzuchtverein Hemhofen u. Umgebung e.V.

Monatsversammlung

Unsere nächste Monatsversammlung findet am Freitag, den **06.05.2022** um **19.00 Uhr** in der Geflügelzuchtanlage statt.

Voranzeige:
Unsere Jahreshauptversammlung findet am 15.05.2022 um **14.00 Uhr** in der GZV-Anlage am Brunnholz statt.
Hierzu sind alle Mitglieder und Freunde herzlichst eingeladen.
Wir würden uns freuen Sie zahlreich begrüßen zu dürfen.

Tagesordnung:
1. Begrüßung
2. Gedenken der Verstorbenen
3. Protokoll der Jahreshauptversammlung 2020
4. Bericht des Vorsitzenden
5. Bericht des Zuchtwartes

6. Bericht der Jugendleiter
7. Bericht des Vergnügungsausschusses
8. Bericht der Kassiererin
9. Bericht der Kassenprüfer und Entlastung der Kassiererin
10. Entlastung der Vorstandschaft
11. Bildung eines Wahlausschusses
12. Neuwahlen
13. Grußworte
14. Anträge, soweit rechtzeitig eingegangen

Anträge können bis zum 01.05.2022 beim 1. Vorsitzenden A. Dromann eingereicht werden.

1. Vorsitzender — A. Dromann
2. Schriftführerin — A. Böhm

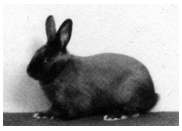

Kaninchenzuchtverein B 868 Hemhofen e.V.

Einladung zur Jahreshauptversammlung 2022

Werte Vereinsmitglieder

Am **Samstag, den 21. Mai** findet die Jahreshauptversammlung des Kaninchenzuchtvereins statt. Beginn ist um **18.00 Uhr** im Vereinsheim in der Apostelstraße mit einer Brotzeit. Ich bitte alle Mitglieder, bei denen sich die Konto oder IBAN Nummer geändert hat, uns die neue Bankverbindungsnummer mitzuteilen.
Folgende Tagesordnung ist vorgesehen.

Tagesordnung:
1. Begrüßung
2. Gedenken der verstorbenen Mitglieder
3. Verlesung und Genehmigung des Protokolls der letzten JHV
4. Bericht des 1. Vorsitzenden
5. Bericht des Kassiers
6. Bericht der Kassenprüfer und Entlastung des Kassiers
7. Bericht des Zuchtwartes und Ausstellungsleiters
8. Bericht des Zuchtbuchführers
9. Bericht des Tätowiermeisters
10. Bericht des Jugendleiters
11. Bericht der Stallschau
12. Grußworte
13. Ehrungen
14. Allgemeines, Wünsche, Anträge
15. Terminvorschau 2022/2023

An alle Vereinsmitglieder ergeht herzliche Einladung.

Karl Gambel
1. Vorsitzender

Verein Spielraum Kultur Hemhofen Röttenbach e.V.
www.spielraumkultur.de

Fußtheater Anne Klinge
Der Fußmord und andere Liebesdramen

Kleinkunst mit „Fußtheater Anne Klinge“ am Samstag, den 28.05.2022, 20:00 Uhr.
Ihre Füße bewegen die ganze Welt, werden umjubelt auf vielen Bühnen rund um den Globus und auf Festivals in ganz Europa. International bekannt wurde das Fußtheater Anne Klinge vor allem durch einen Auftritt bei „Britain`s Got Talent 2016“ (über 60 Millionen Mal auf YouTube gesehen). Auch das deutsche Fernsehen feiert sie seit 2012 als Neuentdeckung in Sendungen wie der „Bülent Celan-Show“, „Gottschalk-live“, „Supertalent“ und im „Deutschen Kabarettpreis“ der ARD.
Fußtheater ist inszenierte Körperbeherrschung auf allerhöchstem Niveau. Füße, ausgestattet mit Nasen, Mützen und Gewändern verwandeln sich unversehens zu eigenständigen Persönlichkeiten, die die Spielerin dahinter beinahe vergessen machen. In einer Mischung aus Erfindungsgeist und Fantasie „erzählen“ ihre Fußhelden Geschichten um einen Fußmord und weitere ironische, kluge und humorvolle Liebesgeschichten.
„Wer glaubt, schon alles zu kennen, was Kleinkunst zu bieten hat, hat noch nicht dieses Fußtheater gesehen.“ Süddeutsche Zeitung
Spielraum Kultur Hemhofen Röttenbach lädt Sie zu diesem wirklich außergewöhnlichen Kleinkunstabend ein.
Spielort: TSV Sportheim "Zum Eulenbach", Hemhofen, Jahnstraße 5
Eintritt: 22 € (Premiumplätze) | 20 € (Normalplätze)
Karten zu dieser Veranstaltung sind nur ONLINE über die Internetseite https://www.frankentipps.de/veranstaltung811913 erhältlich. Bitte entnehmen Sie dort alle Informationen zur Veranstaltung.

gez. Gudrun Dörpholz-Friedrich
Vorsitzende

Gerhard Friedrich
Vorstand Presse- und Öffentlichkeitsarbeit

Kirchliche Nachrichten

Evang.-Luth. Pfarramt Hemhofen

I. Pfarrstelle: Pfarrerin Heike-Andrea Brunner-Wild, Heppstädter Weg 6, Hemhofen, Tel: 09195-2336
In dringenden Fällen, wenn o. g. Nummer nicht erreichbar ist, wenden Sie sich an Frau Pfarrerin Heike-Andrea Brunner-Wild unter der Telefonnr.: 0170/4565320.
II. Pfarrstelle: Pfarrerin Laura Stöhler, Wallweg 11a, Röttenbach; Tel.: 09195/3489
Ev. Montessori Kinderhaus: Barbara Hajduk, Wallweg 11, Röttenbach, Tel: 09195/4095
Ev. Gemeindewohnung Heroldsbach, Ringstr. 39,
Tel: 09190/997812
Vertrauensfrau des Kirchenvorstands: Martina Zunker, Hemhofen, Tel: 09195/9216248

Öffnungszeiten im Pfarramt Hemhofen
Das Pfarrbüro ist Montag bis Donnerstag von 10:00 -12:00 Uhr und Dienstag von 17.00-19.00 Uhr besetzt. Pfarramtssekretärin Kathrin Polster.

Liebe Besucherinnen und Besucher von Gottesdiensten und Veranstaltungen der Kirchengemeinde, liebe Interessierte,

1. Gottesdienste:
Die bayerische Staatsregierung hat zum 3. April 2022 alle für die Feier öffentlicher Gottesdienste relevanten Vorgaben zum Schutz vor einer Corona-Infektion aufgehoben. Bei Gottesdiensten im Innenraum empfehlen wir weiterhin das Tragen einer FFP2-Maske. Dies gilt besonders für den Gemeindegesang. Nimmt nur eine kleinere Zahl an Gläubigen am Gottesdienst teil und werden große Abstände (mehr als 1,5 Meter) gewahrt, kann von dieser Empfehlung abgesehen werden. Es wird keine Höchstteilnehmerzahl festgelegt. An Corona erkrankte oder positiv getestete Personen können nicht an Gottesdienst teilnehmen.

2. Termine:
Freitag, 6. Mai 2022
16.00 Uhr Krabbelgottesdienst im Franziskushaus in Röttenbach (Krabbelgottesdienst-Team)
17.00 Uhr Konfi-Kurs Gruppe II (Online)

Sonntag, 8. Mai 2022
9.30 Uhr Gottesdienst in der Heilandskirche in Hemhofen (Prädikant H. Batz)
Samstag, 14. Mai 2022
17.30 Uhr Beicht- und Vorbereitungsgottesdienst Konfirmanden-Gruppe I in der Heilandskirche in Hemhofen (Pfarrerin H.-A. Brunner-Wild)
Sonntag, 15. Mai 2022
10.00 Uhr Gottesdienst mit Konfirmation mit Abendmahl in der Heilandskirche in Hemhofen (Pfarrerin H.-A. Brunner-Wild)

3. Offene Kirche
Unsere Heilandskirche ist täglich von 10 bis 18 Uhr für ein stilles Gebet geöffnet. An jedem Sonntag um 18 Uhr findet ein gemeinsames Friedensgebet statt.

4. Kindererlebnistag mit Oskar
Oskar lädt dich sehr herzlich zum Kindererlebnistag am 28. Mai 2022 ein. Da wir einen Ausflug zum Spielplatz an der Klebheimer Straße planen, bitten wir um das Einverständnis der Eltern und entsprechende Kleidung für die Kinder.
Wenn Du magst, kannst Du auch gerne Deine Freunde im Alter von 5 - 10 Jahren mitbringen.
Zur besseren Planung lass Dich, wenn Du dabei sein willst, von Deinen Eltern per Mail beim Pfarramt (pfarramt.hemhofen@elkb.de) anmelden.
Für eine freiwillige Spende zur Deckung der Unkosten wären wir sehr dankbar.
Wir freuen uns auf Dich
Oskar und sein Team

5. Die Tafel Erlangen bittet dringend um Lebensmittelspenden
Denn innerhalb weniger Tage ist die Zahl der Kunden*innen sprunghaft angestiegen: Rund 70 geflüchtete ukrainische Familien werden bereits unbürokratisch mit Lebensmitteln versorgt. Die Lager der Tafel leeren sich gerade schnell.
Besonders gebraucht werden Molkerei-Produkte wie Milch, Joghurt, Butter und Haltbares wie Nudeln, Reis und Konserven, aber auch Drogerie- und Hygieneprodukte wie Windeln werden benötigt. Spenden können am Montag, Mittwoch und Samstag von 10.00 bis 13.00 Uhr in der Schillerstr. 52 A in Erlangen entgegengenommen werden.

St. Mauritius, Röttenbach, Maria Königin, Hemhofen und St. Wendelin Zeckern

Kath. Pfarramt, Hauptstraße 7
Tel. 09195/7110 - Fax 09195/6218
www.pfarrei-roettenbach-hemhofen.de
Bürozeiten: Dienstag und Freitag von 9.30 Uhr - 12.00 Uhr, Mittwoch und Donnerstag von 15.30 Uhr - 18.00 Uhr
E-Mail Adresse von unserem Pfarrbüro:
pfarrei.roettenbach@erzbistum-bamberg.de

06.05.2022 bis 15.05.2022

Fr.	**06.05.**	**Weihetag der Domkirche**
18:00	De-Kirche	Maiandacht
19:30	Rö Pfarrheim	Chorprobe
Sa.	**07.05.**	
14:30	Rö-Kirche	Taufe
17:30	Ze-Kirche	Eucharistiefeier
17:30	Rö-Kirche	Gottesdienst **vor der Marienkapelle um 18 Uhr,** **17:30 Uhr Prozession ab Pfarrkirche** begleitet von der Blaskapelle. Bei schlechtem Wetter findet der Gottesdienst in der Pfarrkirche statt. f. ++ Konrad Fuchs, Anna Fuchs u. Thomas Großkopf; f. in Gedenken an ++ Maria u. Konrad Müller.
18:30	De-Kirche	Eucharistiefeier zum Florianstag f. ++ Anna und Hans Noppenberger u. Angeh.
So.	**08.05.**	**4. Sonntag der Osterzeit**
09:00	Rö-Kirche	Eucharistiefeier
10:30	He-Kirche	Eucharistiefeier f. ++ Sabine u. Georg Fuchs u. verst. Eltern; f. + Mutter Ottilie Betzin und Schwester Marianne und Klaus.
Di.	**10.05.**	**Johannes v. Avila**
18:00	Rö-Kirche	Maiandacht - gestaltet von der KLB
Mi.	**11.05.**	**Hl. Gangolf**
08:30	He-Kirche	Morgenlob
18:00	De-Kirche	Eucharistiefeier
Do.	**12.05.**	**Hl. Nereus und H. Achilleus, Hl. Pankratius**
18:00	He-Kirche	Maiandacht - gestaltet von Adam Hasenberger
Fr.	**13.05.**	**Gedenktag Unserer Lieben Frau in Fatima**
18:00	De-Kirche	Maiandacht
Sa.	**14.05.**	**Hl. Vierzehn Nothelfer**
14:30	He-Kirche	Taufe
17:30	Ze-Kirche	Eucharistiefeier f. ++ Erich u. Betty Langgut u. Eltern Großkopf.
17:30	Rö-Kirche	Eucharistiefeier f. ++ Anna u. Georg Holzmann u. + Theresia Halser; f. + Berthold Dernbach.
So.	**15.05.**	**5. Sonntag der Osterzeit**
09:00	Rö-Kirche	Eucharistiefeier f. ++ Rosa u. Johann Bögelein mit Angehörigen, Eltern und Schwiegereltern Schleicher; f. leb. u. verst. Angehörige Familie Neuber, Spörl u. Siegert.
10:30	De-Kirche	Erst- und Jubelkommunion
10:30	He-Kirche	WortGottesFeier

Seniorenkreis der Filialkirche Maria Königin

Liebe Seniorinnen und Senioren, nachdem wir uns mehr als zwei Jahre nahezu nicht treffen konnten, wollen wir wieder mit unseren regelmäßigen Treffen starten.
Unser erstes Treffen wird am

Dienstag, 24.05.2022

sein. Wir feiern um 14:00 Uhr einem Gottesdienst in unserer Kirche Maria Königin und treffen uns anschließend im **Gasthaus ‚Goldener Schwan'** zu Kaffee und Kuchen. Schon jetzt freuen wir uns auf **SIE.** Gerne heißen wir auch Seniorinnen und Senioren willkommen, die bisher noch nicht bei uns waren – trauen Sie sich einfach und kommen unverbindlich vorbei.

gez.
Pfr. Jacob Kurasserry und das Leitungsteam des Seniorenkreises

Hinweis in eigener Sache

Ab sofort steht der Weihwasserkessel wieder im Turm der Pfarrkirche und es kann selbst abgefüllt werden.

Ab Montag, 02.05. bis Freitag, 13.05.22 ist das Pfarrbüro nur donnerstags und freitags jeweils von 9:30 Uhr bis 12 Uhr besetzt. In dringenden seelsorgerischen Notfällen sprechen Sie uns bitte auf den Anrufbeantworter. Wir rufen Sie schnellstmöglich zurück. Bitte vergessen Sie dabei nicht Ihren Namen, die Telefonnummer und den Grund Ihres Anrufes zu nennen. Vielen Dank für Ihr Verständnis!

Aktuelle Termine entnehmen Sie bitte auch jederzeit unserer Homepage unter www.pfarrei-roettenbach-hemhofen.de

Katholischer Frauenbund Adelsdorf

Maiandacht am Montag 09. Mai 2022
Wir beginnen unsere Maiandacht um **19.00 Uhr** an der **Mariengrotte** im Friedhof in Adelsdorf.
Anschließend gemütliches Treffen zum Muttertagsumtrunk im Wintergarten des Pfarrzentrums.
Wir laden Alle dazu ein.

Maiandacht in Weppersdorf am Montag 16. Mai 2022
Wir beginnen unsere Maiandacht in der **Sankt Anna Kapelle um 18.30 Uhr**
Nach der Maiandacht fahren wir zum Roppelt Keller in Stiebarlimbach.
Alle sind herzlich eingeladen.

Die Vorstandschaft

Ökumenische Nachrichten

Weltgebetstag 2022

Zukunftsplan: Hoffnung
England, Wales und Nordirland

Die Quilt-Decke wandert zwischen den Kirchen von Röttenbach und Hemhofen.
Am 4. März dieses Jahres haben wir in den fünf Kirchen unserer Gemeinden verschiedene Bereiche zum Weltgebetstag geschmückt und grundsätzlich informiert.
Die Handarbeitstechnik „Quilten" ist in Irland, England und Wales sehr verbreitet. Darum hatten wir die Idee, aus gespendeten Stoffstücken eine Quilt-Decke zu erstellen. Diese ist nun mit großer Hilfe der Schneiderin Marina Nüßlein fertig gestellt worden.
Hier wird sie voraussichtlich zu folgenden Zeiten zu sehen sein:

07.05. – 21.05.22	Franziskushaus, Röttenbach
21.05. – 28.05.22	Maria Königin, Hemhofen
Im September 2022	Heilandskirche, Hemhofen

Spätestens zum Weltgebetstag „Taiwan" am Freitag, 3. März 2023 wird sie wieder zu sehen sein.
Kommen Sie und werfen Sie einen Blick auf das gute Stück.

Heike Reinersmann

Volkshochschule Adelsdorf

Büro:
Hauptstr. 4, 91325 Adelsdorf
Tel. 09195-9432 400
Email: vhs@adelsdorf.de

Info und Anmeldung zu allen Kursen unter www.vhs-adelsdorf.de
Bitte beachten Sie, dass eine Teilnahme nur nach vorheriger Anmeldung bei der VHS möglich ist.
Melden Sie sich rechtzeitig an, um einen Platz im gewünschten Kurs zu erhalten.

ADELSDORF

A-144 FRANZÖSISCH für Fortgeschrittene, Niveau A2, Gisela Meißner
Anmeldung noch möglich
Haben Sie bereits Französisch gelernt und möchten diese Kenntnisse auffrischen oder erweitern? Lernen Sie gerne in entspannter Atmosphäre in einer netten Gruppe?
Lehrwerk: VOYAGES 2, Klett Verlag
10 x ab Di. 03.05.2022, 8:30 – 9:30 Uhr; 70,- €;
Schloss: von-Bibra-Zimmer, OG

A-130 Letzte-Hilfe-Kurs - das kleine 1 x 1 der Sterbebegleitung
Das Lebensende und das Sterben machen uns als Mitmenschen oft hilflos. Obwohl die meisten Menschen sich wünschen, zuhause zu sterben, stirbt der größte Teil der Bevölkerung in Krankenhäusern und Pflegeheimen. Der Kurs richtet sich an alle Menschen, die sich über die Themen rund um Sterben, Tod und Palliativversorgung informieren wollen.
Sterbebegleitung ist keine Wissenschaft, sondern praktizierte Mitmenschlichkeit, die auch in der Familie und der Nachbarschaft möglich ist. Wir möchten Grundwissen an die Hand geben und ermutigen, sich Sterbenden zuzuwenden. Denn Zuwendung ist das, was wir alle am Ende des Lebens am meisten brauchen. In Kooperation mit NetHPV, dem Netzwerk für Hospiz und Palliativversorgung in Erlangen und Erlangen-Höchstadt.
Kursleitung: Marion Pliszewski, Alexander Kulla
Samstag, 14.05.2022 13:30 – 17:30 Uhr; 20,- €;
Schloss: von-Bibra-Zimmer, OG

A-120 Taschen filzen, Barbara Eichhorn
Taschen und Täschchen kann man nie genug haben!
In diesem Kurs können Sie eine individuelle Tasche filzen. Ob für elektronische Kleingeräte wie Handy oder Laptop, eine Gürteltasche oder eine kleine Ausgehtasche. Es können vielseitige und spannende Oberflächengestaltungen gearbeitet werden wie z.B. Bemusterung mit unterschiedlichen Fasern, mit Stoffen und/oder der Reservierungstechnik. Eine reichhaltige Farbauswahl an Wolle ist vorhanden. Mitzubringen sind: stabile wasserfeste Unterlage (z.B. Wachstuchtischdecke), Schreibzeug, Taschenrechner, Maßband, Schere, 2 alte Handtücher, Luftpolsterfolie (kleine Noppen einseitig glatt) max. ca. 2 x 60 cm bei größeren Taschen, für Oberflächengestaltung nach Wunsch z.B. Strickwollreste (hoher Wollanteil) oder durchlässige Stoffreste.
Materialpreis nach Verbrauch ab ca. 4 €
Donnerstag 12.05.2022 18:00 – 21:45 Uhr; 25,- €;
Adelsdorf Schule, Werkraum

A-137 Silberringe de Luxe, Renate Brandel-Motzel
Luxuriöse Silberringe mit und ohne Edelstein,
In diesem Kurs lernen Sie neben den bekannten Hammerschlag-Oberflächen auch vielerlei andere Strukturoberflächen kennen und gestalten mit den angebotenen strukturierten oder glatten Ringbändern einen ganz individuellen Silberring, den Sie zusätzlich mit echten oder synthetischen Edelsteinen verzieren können.
Materialkosten ca. 15,- bis ca. 60,- € pro Ring
Donnerstag 30.06.2022 18:00 – 21:30 Uhr; 25,- €;
Adelsdorf Schule, Werkraum

A-109 Schnupperabend in die moderne Literatur mit Mathias Eschment
Wir treffen uns in entspannter Atmosphäre und genießen unser erstes Werk, welches vom Kursleiter vorgegeben wird. Es bedarf keinerlei literarischen Kenntnisse oder gar noch einen diesbezüglichen akademischen Abschluss!! Wichtig ist Ihre Freude und Interesse am literarischen Leben. Mit diesem Abend lassen wir die epische Literatur erblühen. Ganz gleich ob historische Romane, Krimis, Abenteuer oder Klassiker der Weltliteratur.....
Donnerstag 19.05.2022, 18:00 – 19:30 Uhr; 10,- €;
Adelsdorf Schlossgarten

HEMHOFEN

A-134 Yoga zur Gesunderhaltung der Brustwirbelsäule mit Melanie

Wir gestalten durch das Bewusstsein gesteuerte Körperübungen aus, die die Wirbelsäule stabilisieren, Verspannungen lösen, spezifische Organe in ihrem Funktionsgrad steigern und die Seele erbauen. Das Erleben einer inneren Ruhe und Ausgeglichenheit entstehen durch Konzentration und Wahrnehmung in der Übung. Bitte bringen Sie Ihre eigene Yogamatte mit. Bei schönem Wetter finden die Kurse im Schlossgarten in Adelsdorf statt.
10 x Mi. 04.05.2022, 09:30 – 11:00 Uhr; 80,- €;
Naturheilpraxis Rößner

A-108 Faszination Freiluft Malerei, Mathias Eschment

Aquarellmalerei in der herrlichen Natur um Hemhofen
10 x ab Mi. 04.05.2022 17:30 – 19:00 Uhr; 70,- €;
Treffpunkt am Zweckerweiher

RÖTTENBACH

A-148 Workshop: Schamanismus und Spiritualität der Lakota - - - NEU - - -

Alles ist mit Allem verbunden! Verbinde dich mit deinem Herzen, deinen Gefühlen, der Natur die dich umgibt, traue deiner Intuition und erhalte so Zugang zu deiner ureigenen inneren Energie.
Sie wollen sich persönlich weiterentwickeln? Sie wollen Anforderungen des Lebens besser bewältigen, oder sind einfach neugierig?
Wir praktizieren schamanische Techniken wie "Kraftaufbau mit der Schamanentrommel" und "schamanische Trancereisen". Die dabei gesammelten persönlichen Erfahrungen werden anschließend individuell reflektiert, um sie in den Alltag zu integrieren. Daneben werden Einblicke und erste Erfahrungen in die Spiritualität der Lakotaindianer ermöglicht. Der Kursleiter praktiziert seit 25 Jahren schamanische Techniken und spirituelle Zeremonien der Lakota.
Sa. 07.05, 28.05, 25.06 und 23.07 jeweils von 09:45 – 15:00 Uhr; 80,- €; Bürgertreff im Rathaus OG

ONLINE (vhs cloud)

A-149 Online – Wirbelsäulengymnastik, Marion Haffner-Daum, - - - NEU - - -

Rückenbeschwerden - wer kennt sie nicht. Zu viel Sitzen, einseitige Belastung und falsche Körperhaltungen sind die Ursachen. Wirbelsäulengymnastik wirkt auf den ganzen Körper ausgleichend, wohltuend und entspannend. Die Rückenmuskulatur ganz gezielt nach den individuellen Bedürfnissen mobilisieren, kräftigen und dehnen. Das löst Verspannungen, stärkt den Rücken und entlastet die Wirbelsäule - und Rückenschmerzen gehören endgültig der Vergangenheit an.
10 x ab Mi. 11.05.2022, 20:00 - 21:00 Uhr; 50,- €

Hier geht´s zur Anmeldung

Berichte der Nachbargemeinde Röttenbach

Aktionskreis für eine Faire Welt e.V.
Röttenbach und Hemhofen

FAIRTRADE

Regenwälder bewahren

Regenwälder zählen zu den faszinierendsten Ökosystemen der Erde. Durch ihren Einfluß auf das Weltklima, den globalen Wasserkreislauf und aufgrund ihres Artenreichtums sind sie von eminenter Wichtigkeit für uns alle. Trotzdem werden sie in atemberaubender Geschwindigkeit vernichtet.
Ein Schlüssel zu einem dauerhaften Regenwaldschutz ist seine nachhaltige Nutzung. Mit dem Kauf von Regenwaldprodukten unterstützen Sie unmittelbar Menschen, die in und von den Regenwäldern leben.
Wir haben ein nachhaltiges Produkt aus dem Regenwaldladen in unserem Verkaufssortiment: **Haarseifen**. Die Seifen enthalten kein Palmöl und kommen ohne Plastik in der Verpackung aus. In liebevoller Handarbeit werden die kaltgepressten Samen- und Fruchtöle aus den Regenwäldern am Amazonas mit weiteren natürlichen Inhaltsstoffen zu wunderbar pflegenden, feinschäumigen und rückfettenden Seifen verarbeitet. Die Haarseife bändigt aufgrund der qualitativ höchstwertigen Inhaltsstoffe auch üppige Lockentracht bei großer Zufriedenheit. Die Seife ist eine Wohltat für Haare und Kopfhaut.
Weitere Informationen über die Produkte und das Konzept des Regenwaldladens finden Sie unter: www.regenwaldladen.de.
Besuchen Sie uns in unserem Verkaufsladen: **donnerstags von 16:00 bis 18:00 Uhr samstags von 10:00 bis 12:00 Uhr**

Für das faire Welt Team Werner Ritz

Schachtreff Röttenbach e.V.

Einladung zur Jahreshauptversammlung

Ort: Bürgertreff Röttenbach (EG)
Zeit: 26.05.2022

1. Begrüßung der Mitglieder
   Feststellung der ordnungsgemäßen Einladung
2. Bericht der Vorstandschaft (1. und 2. Vorsitzender)
   Protokoll der letzten JHV vom 17.09.2020
   Aktuelles seit der letzten JHV
   Sportliche Ereignisse
3. Bericht des Kassenverantwortlichen und der Kassenprüfer
   Entlastung des Kassenverantwortlichen und der Kassenprüfer
   Entlastung der Vorstandschaft
4. Anträge und Wünsche

Hinweis

Senioren treffen sich jeden Donnerstag, ab 19:30 Uhr im EG des Bürgertreffs
Jugendliche treffen sich donnerstags, ab 16:00 Uhr im EG des Bürgertreffs

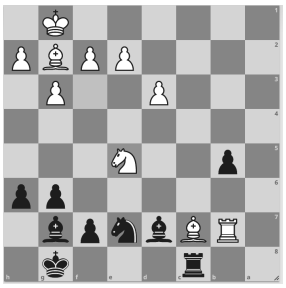

Wie zieht Schwarz, um zu gewinnen?

1: ... Le4:! 2. Le4:! Tc1+! 3. Lf1! Lh3! 4. Tb8+! Sc8! Tc8:+! Lc8:!

Gerhard Frank (gerhard-frank@t-online.de) 09195 994453

Seniorenbeirat 60plus Röttenbach

Senioren - Wandern
„Bewegung hält fit und gesund“

Treffpunkt **jeweils** Rathausplatz

Wandertermine:
Dienstag, 10.05.2022, 9.00 Uhr schnelles Gehen
Mittwoch, 11.05.2022, 9.30 Uhr sehr gemütliches Wandern
Donnerstag, 12.05.2022, 9.30 Uhr gemütliches Wandern

Voranzeige:
Donnerstag, 19.05.22 Busfahrt mit Wanderung -Altmühltal – 12 Apostel

Ihre Seniorenwandergruppe

SING A-MOLL
Das Röttenbacher Vokal-Ensemble

Chorgemeinschaft St. Mauritius

Gemeinsames Konzert der Chöre
Sing-a-moll und Chorgemeinschaft St. Mauritius

Zu unserem gemeinsamen Konzert mit dem Thema „Himmel und Erde“ möchten wir Sie am

Sonntag, den 15. Mai 2022 um 16:00 Uhr (Einlass 15:30 Uhr)
in die Aula der Volksschule Röttenbach
herzlich einladen.

Wir werden Sie an diesem Abend mit einem fröhlichen Potpourri aus weltlichen und geistlichen Stücken unterhalten. Moderiert wird unser Konzert von Herrn Bürgermeister Ludwig Wahl.
Der Eintritt ist frei; Spenden sind erwünscht.
Tragen Sie bitte einen Mund-/Nasenschutz in der Schulaula; diesen können Sie am Platz gerne abnehmen. Vielen Dank.

Wir freuen uns sehr auf Ihr Kommen.

Die Vorstandschaft der Chöre
Marlis Liepelt (www.singamoll.de) und
Regina Warter (www.mauritiuschor.de)

GEMEINDEBÜCHEREI RÖTTENBACH

Öffnungszeiten:
Dienstag 17.00 - 19.00 Uhr
Donnerstag 16.00 - 18.00 Uhr
Samstag 10.00 - 11.30 Uhr
Tel. 94 90-80, Ringstr. 46 im Rathaus
www.roettenbach-erh.de/buecherei

Voranzeige:
Am Mittwoch, 18. Mai 2022 um 19.00 Uhr stellt Elke Klermund Ihre Broschüre „Wissenswertes über die katholische Pfarrei St. Mauritius in Röttenbach“ in der Bücherei vor. Sie wird uns manche G’schichtli erzählen, die es nicht in der Broschüre zu lesen gibt. Es verspricht ein - auch für Alt-Röttenbacher – interessanter und informativer Abend zu werden. Im Anschluss stoßen wir mit einem Gläschen Sekt (Saft) auf 700-Jahre-Röttenbach an.

Da wir abstandsgemäß nur 40 Plätze zur Verfügung haben und schon die Hälfte vergeben ist, bitten wir um Ihre Anmeldung unter: buecherei@roettenbach-erh.de oder zu den Öffnungszeiten persönlich oder Tel.: 09195/9490-80, gerne auch auf den Anrufbeantworter. Da die 40 Plätze feststehen, kann auch niemand kommen, der nicht angemeldet ist.

Ab sofort entfällt für die Bücherei die 3G-Regel.
Allerdings besteht von Seiten des bayerischen Kabinetts die nachdrückliche Empfehlung, angesichts der hochinfektiösen Omikron-Variante, weiter allgemeine Schutz- und Hygienemaßnahmen aufrecht zu erhalten. Das sind insbesondere:
- die Wahrung des Mindestabstands
- das Tragen medizinischer Gesichtsmasken in Innenräumen
- freiwillige Hygienekonzepte wie Desinfektion, Lüften und Niesetikette

Da es bei unseren Regalen mit Neuerwerbungen nicht möglich ist, den Mindestabstand von 1,50 einzuhalten, **können Sie die Bücherei nur mit FFP2-Maske betreten.** Falls Sie keine FFP2-Maske tragen, können Sie Ihre Medien leider nur in unsere „graue Kiste“ am Eingang legen.

Schauen Sie doch einfach wieder mal vorbei in unserer Gemeindebücherei. Wir freuen uns auf Ihren Besuch.

Heidi Schmitt
für das Büchereiteam

Werbung

DRUCKHAUS DENNHARDT VERLAG
Anzeigen aufgeben? info@dennhardt.net - Haben Sie fragen dazu? Wir helfen Ihnen gerne: 09193 - 8255
Schwarzenbacher Ring 5 91315 Höchstadt Tel.: 09193-8255 www.dennhardt.net

SÜDWASSER

Die SüdWasser GmbH sucht zum nächstmöglichen Termin eine

Fachkraft für Abwassertechnik, alternativ Mechatroniker, Elektriker, Schlosser

für die Abwasseranlagen des AZV Pommersfelden-Frensdorf in Vollzeit/Teilzeit/450-Euro-Basis.

Zu Ihrem Aufgabengebiet gehören:

- Bedienung, Kontrolle, Wartung und Instandsetzung aller abwassertechnischen Anlagen
- Labortätigkeiten
- Rufbereitschafts –und regelmäßiger Wochenenddienst

Ihr Profil:

- Abgeschlossene Ausbildung als Fachkraft für Abwassertechnik, alternativ Mechatroniker, Elektriker, Schlosser
- Führerschein Klasse BE
- Einsatzbereitschaft und körperliche Belastbarkeit
- Selbständige und genaue Arbeitsweise
- Diskretion und Zuverlässigkeit
- Kommunikationsfähigkeit und Teamfähigkeit
- Kostenbewusstes und wirtschaftliches Denken und Handeln

Wir bieten Ihnen:

- Arbeitsverhältnis in Vollzeit/Teilzeit/450-Euro-Basis
- Leistungsgerechte Bezahlung, Entschädigung für Rufbereitschaft und Arbeitsbefreiung für Überstunden
- Regelmäßige Fort- und Weiterbildungsmöglichkeiten

Wenn wir Ihr Interesse für diese vielseitige und verantwortungsvolle Tätigkeit geweckt haben, freuen wir uns auf Ihre schriftliche Bewerbung mit aussagekräftigen Unterlagen bis zum **20. Mai 2022** an die SüdWasser GmbH, Bauhofstr. 5, 91052 Erlangen oder per mail an:

Martina.Schlund-Wagner@suedwasser.com.

Gerne gibt Ihnen Frau Schlund-Wagner Tel. 09131/93307-5538 weitere Informationen.

BLUMEN Schleicher

Am Sonntag ist Muttertag!

Bestellen Sie jetzt Ihren Blumenstrauß und individuelle Muttertags-Geschenke.

Wir liefern am Sonntag, den 08. Mai
– und das **kostenfrei**. (ab 30€ Bestellwert)

Angebote und Vorbestellung:

www.blumen-schleicher.de

blumen.schleicher

09190 **99 75 75**

Wir sind auch persönlich für Sie da:

Samstag, **07.Mai**: **08:00** - **18:00** Uhr

Sonntag, **08.Mai**: **08:00** - **12:00** Uhr

Wir freuen uns auf

Ihre Bestellung und Ihren Besuch!

Lagerflächen zu vermieten - noch Container verfügbar!

20' Fuss Seecontainer als Miet-Lager
für Ihre Sachen zu vermieten,
Abmessung ca. Länge 6,0 x Breite 2,5 x Höhe 2,5m,
ca. 15 qm, Holzfussboden, neuwertig,
2 Türen, freie Zufahrt,
Standort Höchstadt Süd

Telefon: 09193-8255
info@dennhardt.net

Sie möchten verkaufen?

Jetzt kostenlos innerhalb weniger Minuten den Wert Ihrer Immobilie ermitteln:

sparkasse-erlangen.de/preisfinder

Sparkassen Immobilien
in Vertretung der IMMOBILIENTREUHAND

sparkasse-erlangen.de/
preisfinder

Stadt- und Kreissparkasse
Erlangen Höchstadt Herzogenaurach

IMMOBILIEN-AGENTUR FRANKEN
Ihr 2,5 %-Makler

Verkauf Ihrer Immobilie zum Bestpreis – kostenlose Wertermittlung

0172-516 36 41 (auch WhatsApp)
info@immobilien-agentur-franken.de

www.immobilien-agentur-franken.de

SOLAR MADE IN GERMANY

The world's future energy® by SUNSET SOLAR

Sonnenenergie...
...macht unabhängig. Werden Sie Selbstversorger!
...ist eine wirksame Altersvorsorge
...ist eine andere Form der Geldanlage
...ist unbegrenzt und zukunftssicher

SUNSET
ist deutscher Hersteller von Solarmodulen.

SUNSET Energietechnik GmbH
Industriestr. 8-22 | D-91325 Adelsdorf
Tel.: 09195 9494-228 | Fax: 09195 9494-290
www.sunset-solar.com | projekt@sunset-solar.com

DRUCKHAUS DENNHARDT VERLAG

seit 1882

Anzeigen aufgeben? info@dennhardt.net - Haben Sie fragen dazu? Wir helfen Ihnen gerne: 09193 - 8255

Schwarzenbacher Ring 5 91315 Höchstadt Tel.: 09193-8255 www.dennhardt.net

Verbreitungsgebiete der Amtsblätter in der Region

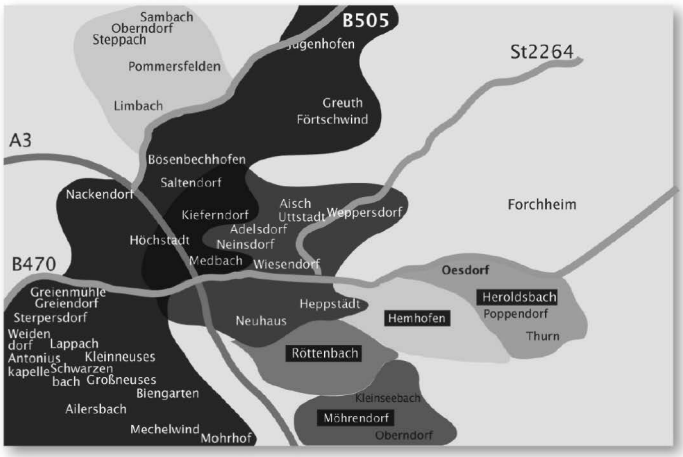

Höchstadt
Adelsdorf
Pommersfelden
Hemhofen
Röttenbach
Heroldsbach
Möhrendorf

Höchstadt: Höchstadt, Sterpersdorf, Greuth, Förtschwind, Jungenhofen, Kleinneuses, Großneuses, Schwarzenbach, Lappach, Weidendorf, Antoniuskapelle, Ailersbach, Biengarten, Mechelwind, Mohrhof, Nackendorf, Bösenbechhofen, Saltendorf, Kieferndorf, Medbach, Greiendorf, Greienmühle.
Adelsdorf: Adelsdorf, Aisch, Uttstadt, Wiesendorf, Weppersdorf, Heppstädt, Nainsdorf, Neuhaus.
Hemhofen: Hemhofen, Zeckern.
Röttenbach: Röttenbach.
Heroldsbach: Heroldsbach, Oesdorf, Thurn, Poppendorf.
Pommersfelden: Pommersfelden, Sambach, Steppach, Limbach, Oberndorf.
Möhrendorf: Möhrendorf, Kleinseebach, Oberndorf.

DRUCKHAUS DENNHARDT VERLAG
Email: info@dennhardt.net Web: www.dennhardt.net
Tel.: 09193/8255

WIR ERREICHEN IHRE KUNDEN

Die Amtsblätter werden durch unsere Mitarbeiter gewissenhaft und pünktlich in die Haushalte zugestellt. Da ein Amtsblatt nicht unter den Begriff der Werbung fällt, kommt es auch in Briefkästen, die die Aufschrift „Bitte keine Werbung“ tragen.

Für Anfragen und Beratung stehen wir Ihnen selbstverständlich gerne zur Verfügung:

Tel. 0 9 193 82 55
info@dennhardt.net
Gerne besuchen wir Sie auch!

Printlösungen für Ihren Erfolg.

Druckhaus Dennhardt Verlag GmbH Schwarzenbacher Ring 5 91315 Höchstadt Tel. 09193-8255 **info@dennhardt.net**

Änderungsschneiderei

Vorhänge, Reißverschluss erneuern, Maßanfertigung
Sämtliche Näharbeiten sowie fachgerechte Änderungen!
Anruf genügt: Tel. 0 91 90/87 85, Frau Margot Berthold (Schneiderin)
Hauptstr. 36, 91336 Heroldsbach (gegenüber der Kirche).
- Trotz Baustelle erreichbar -

R. Geck

MRG

WAREMA

Besuchen Sie unsere Ausstellung!

- Sonnenschutzanlagen
- Markisen • Rollladen
- Fenster • Türen
- Terrassendächer
- Insektenschutz
- E-Antriebe
- Reparaturen aller Art

Bahnweg 2 · 91334 Hemhofen
Tel. (09195) 921 56 51

Praxis für Psychologie

Dipl. Psych. Dagmar Holzberger u. Kollegen
Beratung / Therapie / Coaching / Lerntherapie
Paartherapie / MPU-Vorbereitung / Scheidung ohne Krieg
Tel.: 0 91 95 - 925 123
www.psychologie-adelsdorf.de
Hochstraße 13 b, 91325 Adelsdorf
Kostenlose Sprechstunde nach Vereinbarung

Rechtsanwältin R. Mönius

Fachanwältin für Arbeits-/Familienrecht
Erbrecht, Mediatorin
Beratung trotz Corona
in Gremsdorf oder gerne bei Ihnen.
Tel. 0911 - 76 68 276, Büro Fürth

Helfen tut gut

Der Seele, den Armen, der Schöpfung, dem Herzen, der Hoffnung. Weil Liebe die Welt bewegt.

Sie wollen Gutes tun?
Rufen Sie an: 0241 / 442-125

www.misereor.de
Spendenkonto 52100
Sparkasse Aachen
BLZ 390 500 00

MISEREOR
DAS HILFSWERK

Wir kaufen
Wohnmobile + Wohnwagen
03944-36160
www.wm-aw.de **Fa.**

betten noppenberger

Waldstr. 13 91341 Röttenbach
09195 / 2390
Wir waschen und reinigen Ihre :

- ✔ Daunen und Federbetten
- ✔ Naturhaardecken
- ✔ Synthetikbetten
- ✔ Matratzenbezüge
- ✔ und vieles mehr

Kostenloser Abhol- und Lieferservice
am gleichen Tag

www.bettennoppenberger.de

- U M B A U -
fast geschafft!

em&em
ihr Service-Profi für Elektrogeräte

Die Verkaufsfläche hat sich etwas geändert.
Der Eingang ist jetzt hinter dem Haus.

Wir sind nach wie vor für sie da:
Mo - Fr. 9 - 18.00 Uhr
Tel. 09193 / 503 99 - 0

Sie sind

Dr.-Schmitt-Str. 2 - 4, 91315 Höchstadt

Malermeister Krampert

Farbe und Design!

Hutfeld 21
91352 Hallerndorf
- Tel.: 09545 / 44 32 9 35
- Fax: 09545 / 44 32 9 33
- Mobil: 0171 / 3 19 75 24
- www.maler-krampert.de
- info@maler-krampert.de

- Maler u. Tapezierarbeiten
- Innenrenovierung
- Fassadengestaltung
- Vollwärmeschutz
- Wandtechniken
- Gerüstbau & Verleih

HOLZ SPEER METALL ELEMENTE

Wir sind ein Familienunternehmen aus Emskirchen – Ihr Partner für Terrassendächer, Balkongeländer und Wintergärten.

Wir suchen zur Unterstützung für unser Unternehmen einen

MONTEUR (m/w/d) für die Montage auf Tagesbaustellen im näheren Umkreis.

IHR PROFIL
Sie haben eine abgeschlossene Berufsausbildung und haben Spaß an handwerklich, vielseitigen Tätigkeiten.

IHRE VORTEILE
Leistungsorientierte Vergütung und unbefristete Anstellung

Ihre Bewerbungs-Unterlagen schicken Sie bitte an:
per Post: Speer GmbH & Co. KG, Waldstraße 15, 91448 Emskirchen
per E-Mail: speer-info@t-online.de

RAUER

Wolfenäckerstraße 1 ▪ Hemhofen

LOTTO Bayern · Deutsche Post Filiale · BURKARD · EDEKA

Jacobs Kaffee Krönung 1000g 7,98	500g 3,99	Baileys Irish Cream Original 17% 1Ltr. 12,84	0,7Ltr. 8,99	Rinderbraten „Falsches Filet“	1kg 9,90
Lavazza Kaffee *Achtung:* App-Preis 1000g 8,99	1kg 8,99	Bols Eierlikör 20% 1Ltr. 9,98	0,7Ltr. 6,99	Schweinelachsrolle	1kg 5,99
Landliebe Butter 1000g 5,96	250g 1,49	Eckes Edelkirsch 15% 1Ltr. 9,98	0,5Ltr. 4,99	Kammsteak	1kg 6,90
Mascarpone ital. Frischkäse 1000g 3,98	500g 1,99	Nbg. Rettich	1St. 0,99	Fränk. Bratwürste	1kg 8,90
Ferrero Mon Chéri 100g 1,27	157g 1,99	Nbg. Strauchtomaten	1kg 2,99	Farmland- od. Wacholderschinken	100g 1,29
Lukull Sauce Hollandaise 1000g 5,16 Gut zu Spargel!	250g 1,29	Nbg. Kopfsalat HKL I	1St. 0,99	Sportsalami	100g 1,29
Block House Grillsaucen sortiert 1Ltr. 8,29	240ml 1,99	RhönSprudel ApfelGlück od. HollerGlück 1 Ltr. 0,66 3,30 Pfand	12x0,75Ltr. ~~8,99~~ 5,99	Hausm. Stadtwurst	100g 0,89
Coppenrath Torteletts 1St. 0,13	8er Pck. 1,11	Rsidenz Quelle Mineralwasser 12x0,7 / 12x1Ltr. 1 Ltr. 0,38 / 0,29 3,30 Pfand	12x1Ltr. 3,49	Tiroler Schinkenwurst	100g 0,89

Unsere Bedientheken:

Fleisch und Wurst

Frischfisch

Angebot vom 6.5. bis 10.5.22

Rotbarschfilet	1kg	17,90
Forellen	1kg	9,90

Käse

Leerdamer 45% F. i. Tr.	100g	0,69
Holl. Gouda Jung 48% F. i. Tr.	100g	0,69

Unser Kirchweih-Angebot!

Kalbshaxn	1kg	5,55
Schmitt's Kloßteig 1kg 1,48	750g	1,11
Hengstenberg Mildessa 1kg 9,17	840ml	0,99
Weinsauerkraut		
Langnese Cremissimo 1Ltr. 9,88 / 1,33 Eiscreme versch. Sorten	900/1300ml	1,69

Dt. Spargel 1kg ab 3,50 ✦ Orchideen „Phalaenopsis“ 2 Triebe 5,90 ✦ Margareten Busch 5,90 ✦ Große Auswahl an Balkon- u. Gemüsepflanzen z.B. Surfinien, Sanvitalia, Geranien 1,79

Angebot nur solange der Vorrat reicht! - Irrtum vorbehalten.

SOLDAN ERLEBNISWELT

DR. C. SOLDAN

FRUCHTIG UND SCHARF IN DEN MAI

Öffnungszeiten: Montag bis Donnerstag 8:00 – 17:00 Uhr
Freitag 8:00 – 16:00 Uhr
Samstags, sonntags und feiertags geschlossen.

SOLDAN.Erlebniswelt • Dr.-Carl-Soldan-Platz 1 • 91325 Adelsdorf
Telefon: +49 (9195) 808-0 • Mail: erlebniswelt@soldan.com
www.soldan-erlebniswelt.de

Em-eukal · Kinder Em-eukal · Em-eukal Gummidrops · Rheila · echt Bayrischer Blockmalz · ORIGINAL BÄREN GARTEN

AISCHPARK APOTHEKE Höchstadt a.d. Aisch
ST.MAURITIUS APOTHEKE Röttenbach

MITARBEITER/INNEN GESUCHT

PTA / PKA (M/W/D)
TEILZEIT/VOLLZEIT AB SOFORT!

ARZNEIMITTEL-AUSFAHRER (M/W/D)
450€-Basis

- TOLLES UMFELD & FAMILIÄRES TEAM
- SPANNENDE & VIELFÄLTIGE ARBEIT
- LEBHAFTE & GROSSE APOTHEKEN MIT EINER GROSSEN FREIWAHL & EINEM VIELFÄLTIGEM KOSMETIK-SORTIMENT
- ZUKUNFTS-ORIENTIERTES & BERATUNGSAKTIVES ARBEITEN

SIE HABEN INTERESSE? MELDEN SIE SICH HIER:
w.galster@aischpark-apotheke.de